VISTA FRONTALE D–D
SCALA 1:50

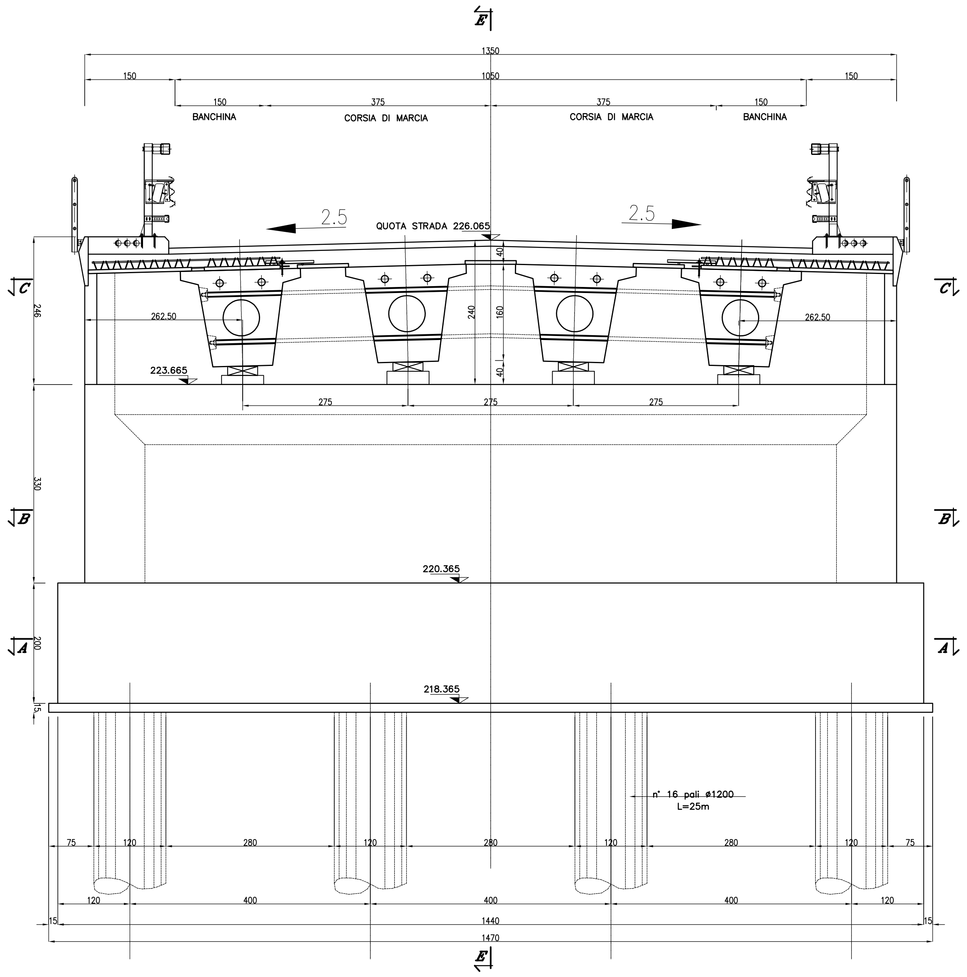

SEZIONE LONGITUDINALE E–E'
SCALA 1:50

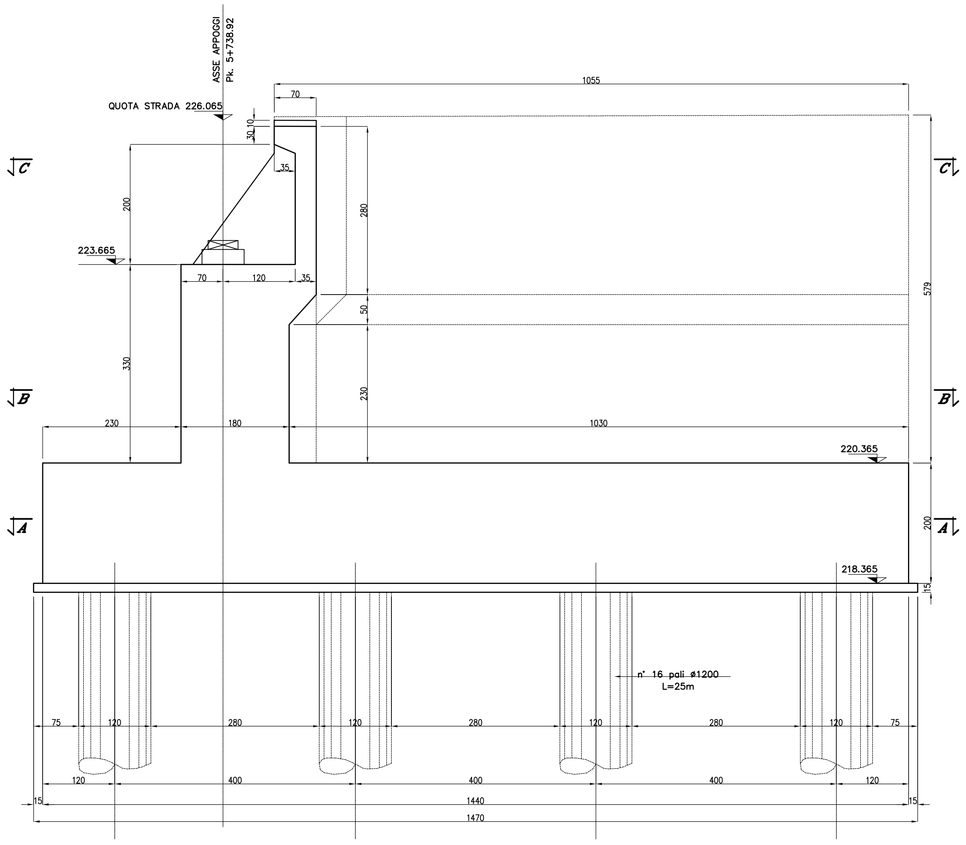

VISTA LATERLE F–F'
SCALA 1:50

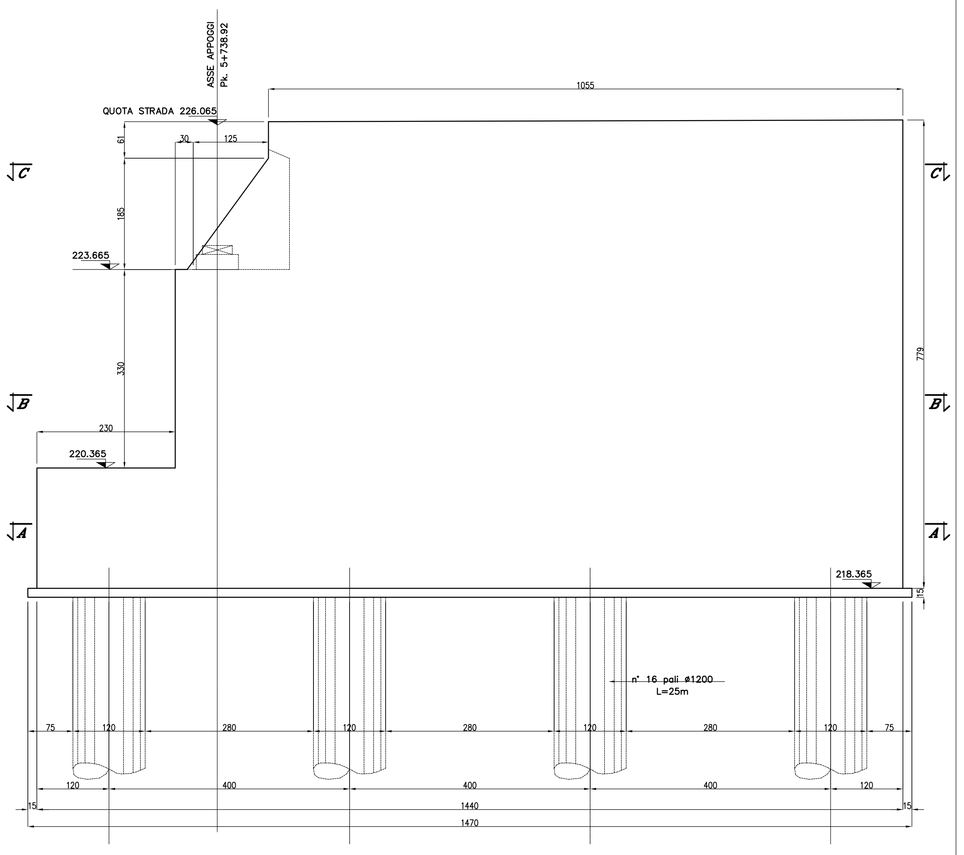

SEZIONE A–A
SCALA 1:50

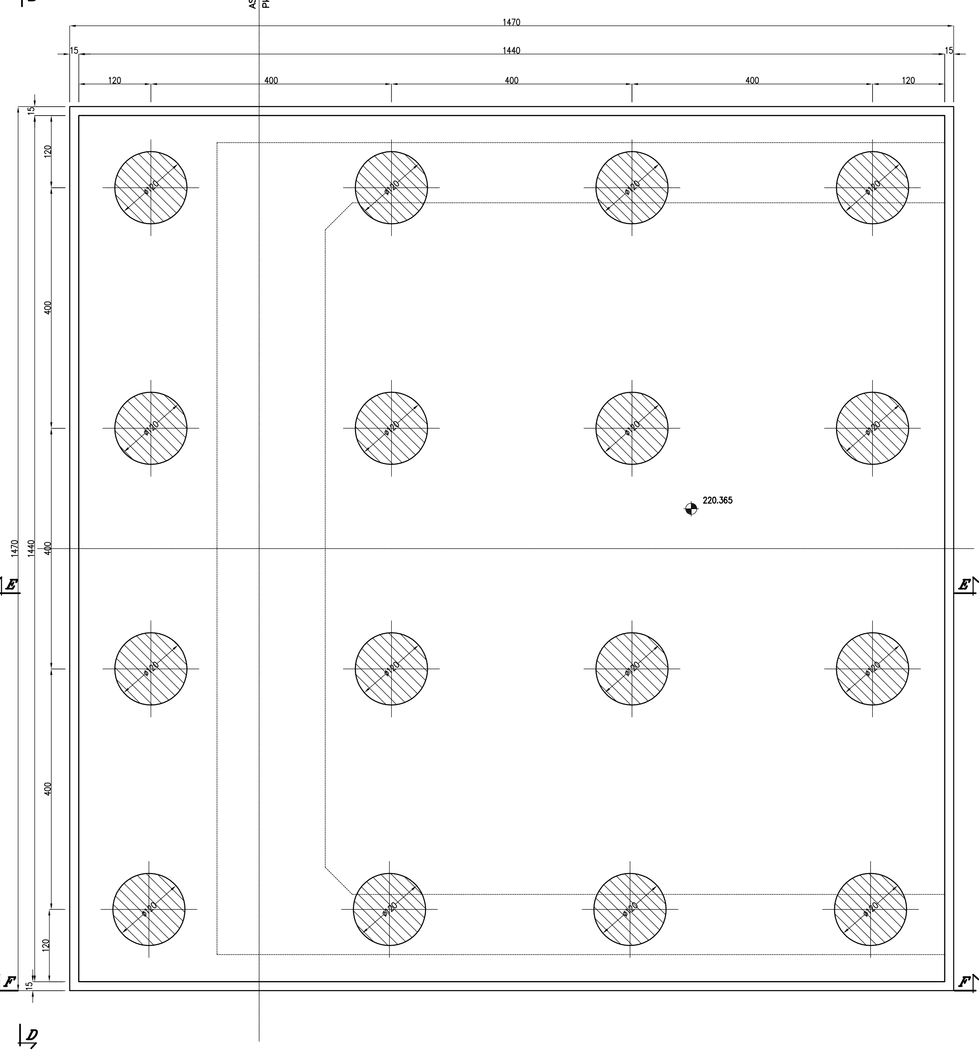

SEZIONE B–B
SCALA 1:50

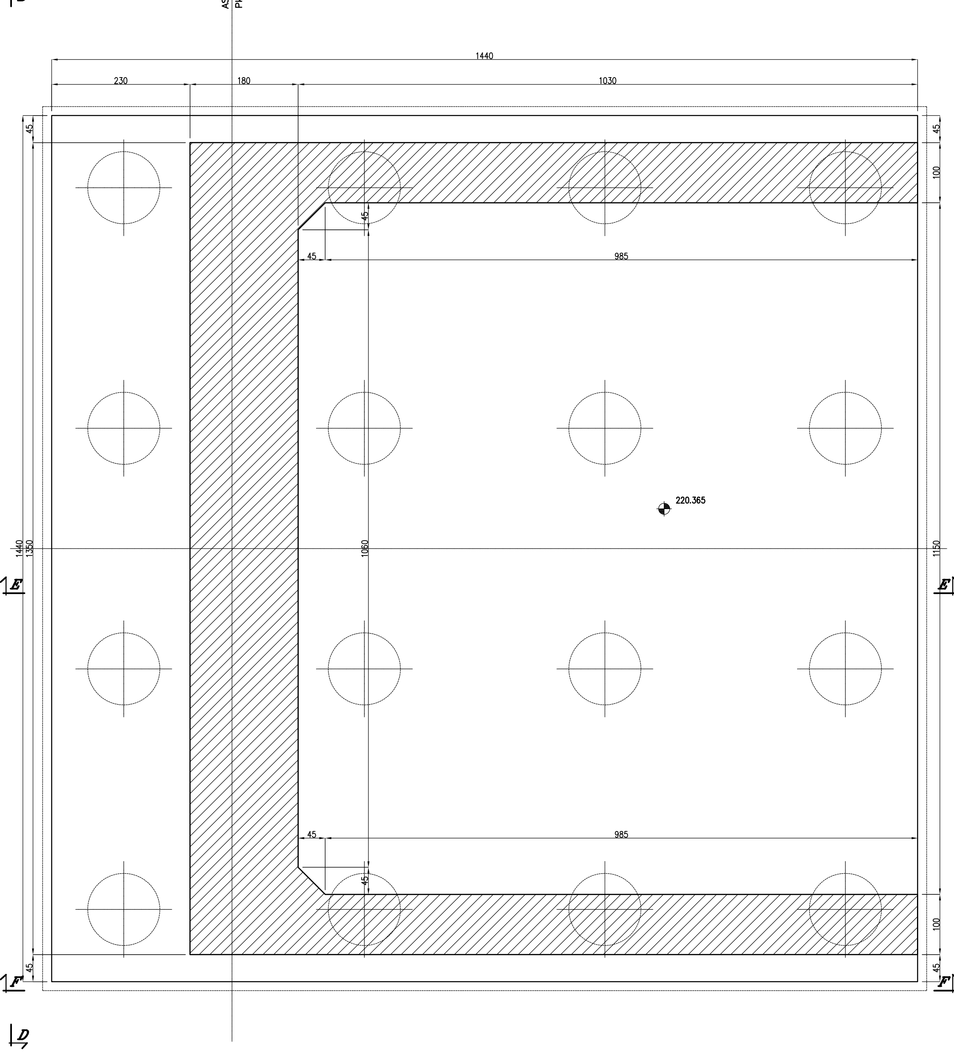

SEZIONE C–C
SCALA 1:50

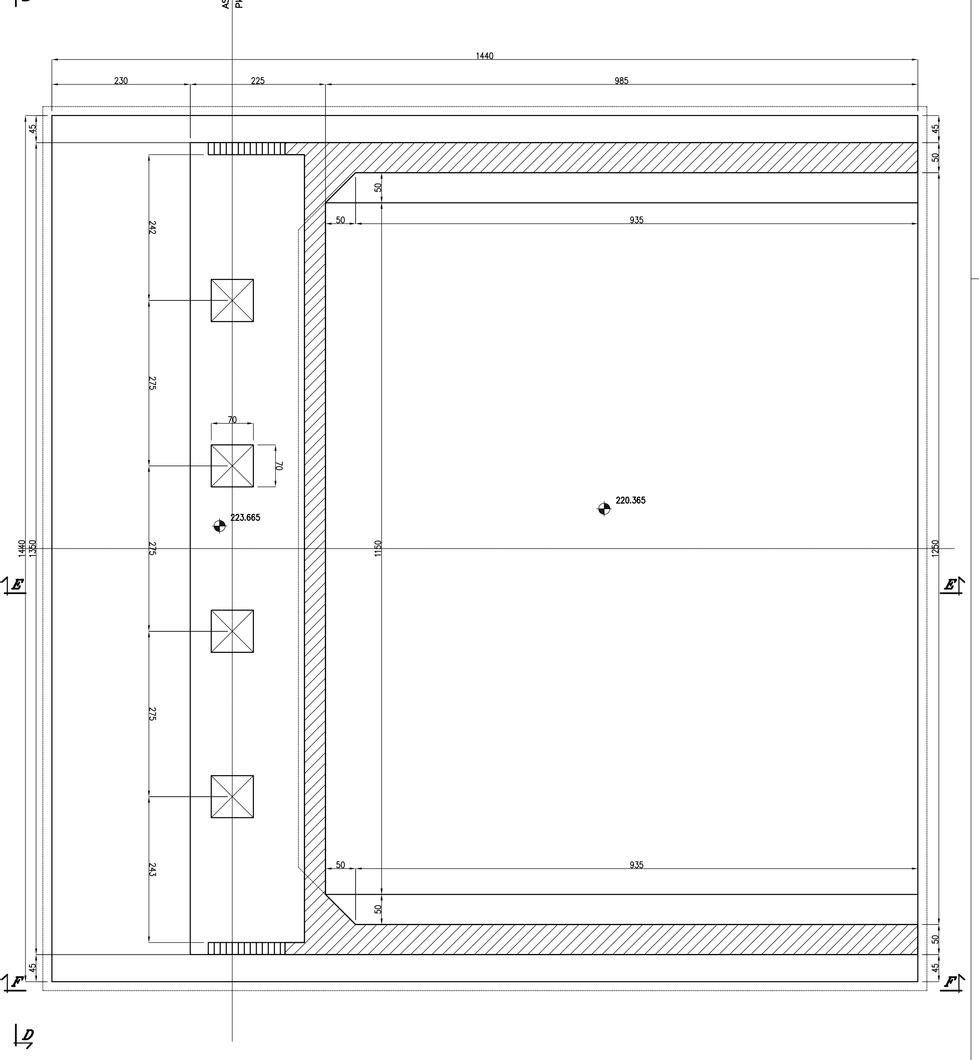

TABELLA MATERIALI

Calcestruzzo:	gettato in opera (strutture d'elevazione)	RcK= 35N/mmq
	gettato in opera (fondazione e micropali)	RcK= 25N/mmq
	gettato in opera (magrone)	RcK= 15N/mmq
Acciaio:	FeB 44K ad a.m.	
Copriferro:	opere in elevazione	4 cm
	opere di fondazione	6 cm
Rapporto acqua/cemento	non superiore a 0.45	

TABELLA INCIDENZA

Impalcato si veda :

Relazione di predimensionamento impalcati : Impalcato in CAP		D1 CL VI00 003 A
Spalle:		130 kg/mc
Pile:		150 kg/mc
Pile e Spalle:	pali di fondazione	140 kg/mc

Muri si veda :

Opere d'arte minori : Tipologico Muri	D1 BZ RI00 001 A

PROVINCIA DI CHIETI

PROGETTO DEFINITIVO

ADEGUAMENTO DELLE S.S. 81–84
TRATTO GUARDIAGRELE–EST
INNESTO S.S. 652 "VAL DI SANGRO"

LOTTO I

RESPONSABILE PROGETTAZIONE:
Dott. Ing. Fabrizio Besozzi
Iscritto Albo Ingegneri Provincia di Roma n° 15126

I PROGETTISTI:
Dott. Ing. Fabrizio Besozzi
Iscritto Albo Ingegneri Provincia di Roma n° 15126
Dott. Ing. Marco Petrangeli
Iscritto Albo Ingegneri Provincia di Roma n° 18744
Dott. Ing. Giovanni Zallocco
Iscritto Albo Ingegneri Provincia di Roma n° 5745

COORDINAMENTO ATTIVITA' IN LOCO:
Dott. Arch. Mariano Strizzi
Iscritto Albo Architetti Provincia di Chieti n° 97

PROGETTAZIONE: A.T.I.
mandataria: SILEC S.p.A. – Divisione Progettazione e Studi – SELPRO
mandanti: ERREGI – Servizi Integrati di Ingegneria; TECNOPROJECT

EM./RE.	DATA	DESCRIZIONE	REDATTO	CONTR.	APPROV.
A	Ott. 03	Emissione	A.B.	G.C.	G.Z.

OPERE D'ARTE MAGGIORI
VIADOTTI
VIADOTTO "ACQUAROSSA"
CARPENTERIE SPALLA B E FONDAZIONI

SCALA : 1:50

CODICE IDENTIFICATIVO :

FASE/LOTTO	DOC.	OPERA/DISCIPLINA	PROGR.	REV.
D1	BB	VI06	003	A

F:\Commesse\445\2Definit\10Elaborati\D1-BB-VI06-003.dwg